

# FARBEN FORMEN

SYNTHETISCHE STEINE - MATERIAL: KORUND, SPINELL, ZIRKON  
S/STERNFORM - R/ROSENFORM

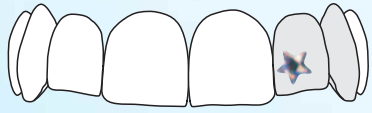

Die Standardschiene umfasst den von Ihnen aus gesehenen linken 2. Frontzahn und den Eckzahn mit einem Stein auf dem Frontzahn.



Bitte geben Sie für diesen Stein die S oder R Nummer an:

Selbstverständlich fertigen wir die Schiene auch Ihren Wünschen entsprechend mit dem Stein an anderer Stelle oder mit mehreren Steinen.

So zum Beispiel:

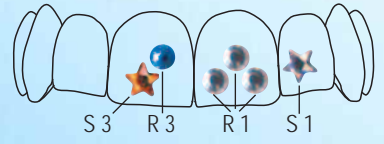

Ihr Wunsch:

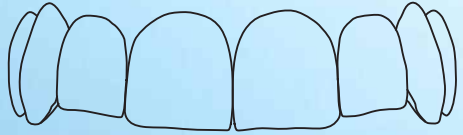

Bitte geben Sie für Rückfragen Ihren Namen und Ihre Telefonnummer an:

Ihr Ansprechpartner:

\_\_\_\_\_ Name

\_\_\_\_\_ Telefonnummer

# MATERIALIEN

GEHÄRTETE GLASSTEINE  
R/RUNDFORM

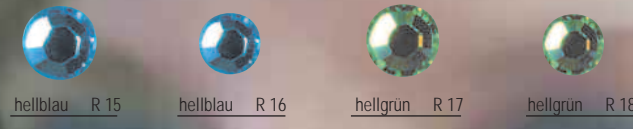

Die günstigeren Glassteine eignen sich zur Herstellung ausgefallener Schienen.

So zum Beispiel:

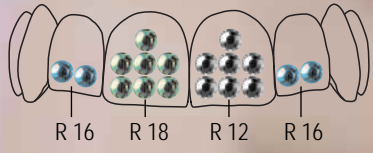

Ihr Wunsch:



P 60-5010-11

ERKODENT • Erich Kopp GmbH • Siemensstraße 3  
72285 Pfalzgrafenweiler • Germany  
Tel. + 49 (0) 74 45/85 01-0 • Fax + 49 (0) 74 45/20 92  
info@erkodent.com • www.erkodent.com

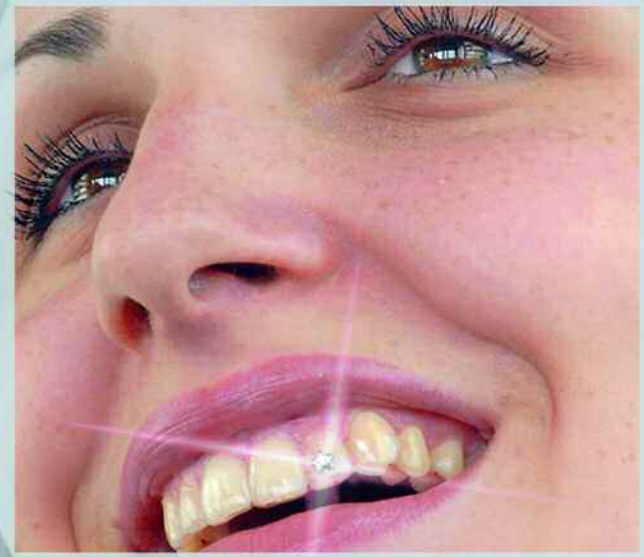
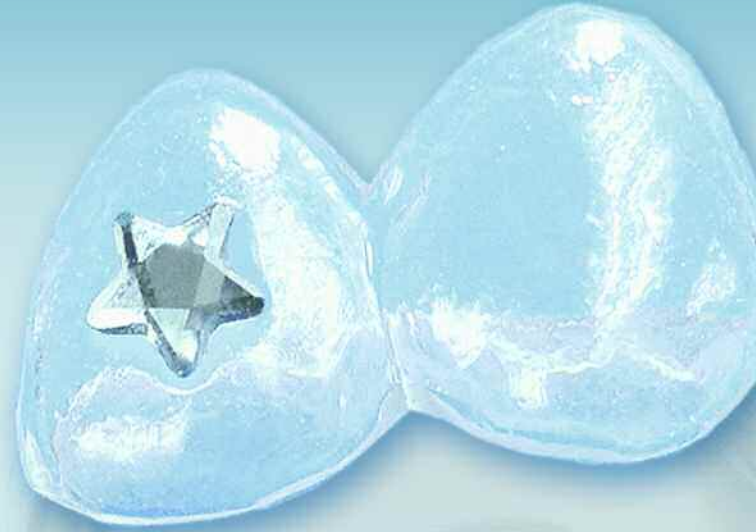

# EINFACH

Die Herstellung des neuesten Zahnschmucks - weltweit - ist denkbar einfach. Auf einer vom Abdruck Ihrer Zähne angefertigten transparenten Trägerschiene wird der Jewels-Zahnschmuck angebracht. Diese Schiene bedeckt dann fast unsichtbar einen Teil Ihrer oberen Zahnreihe. Nach kurzer Gewöhnung ist die Schiene so gut wie nicht mehr zu spüren. Dieser individuelle Schmuck, der den Zahnschmelz nicht angreift, kann jederzeit herausgenommen und eingesetzt werden.



# GUT

Mit Topqualität, sorgfältiger Verarbeitung und ungemeiner Vielseitigkeit besticht die Jewels-Technologie. Vom gleichen Abdruck können weitere Schienen mit verschiedenen Steinen gefertigt werden. —  
Für jeden Anlass eben den richtigen Stein. Die Jewels-Schiene ist beim normalen Betrachten nicht wahrnehmbar. Lediglich der geschliffene Stein zeigt seine Wirkung, indem er das auftreffende Licht reflektiert. — Ihre ganz persönliche Ausstrahlung.

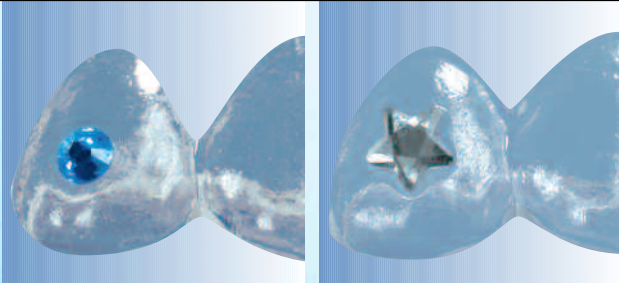

# LÄCHELN

# GEWINNT