



25 Farben stehen für jeden **PLAYSAFE** Typ zur Verfügung.

Wunscharbe ankreuzen:



Playsafe Sportmundschutz aus bis zu **4** Farben! Sie können sich Ihren Mundschutz mehrfarbig aus den Farben **1** bis **15** zusammenstellen.

Bitte geben Sie dazu die Farbnummern an: Beispiel: 4 8 9 4

Bitte den gewünschten Playsafe Typ ankreuzen:

PLAYSAFE triple + **PLAYSAFE triple light**

Playsafe triple und triple light sind für jede Sportart geeignet. Dreischichtiger Sportmundschutz, mit harter Zwischenschicht. Triple light ist für kleine Mundverhältnisse geeignet. *Empfohlen vom 'Verband der Deutschen Boxringärzte e.V.'*

PLAYSAFE heavy-pro, 3-schichtig, mit harter Zwischenschicht, für: **Feldhockey • Rollerblading Squash • Polo • Eishockey • Karate • Kickboxen Rugby u. Ä.** Bei harten und kleinflächigen Schlägen.

PLAYSAFE light-pro, 3-schichtig, mit harter Zwischenschicht ist für kleine Mundverhältnisse geeignet. Gleicher Einsatzbereich wie Playsafe heavy-pro.

PLAYSAFE medium, 2-schichtig, für: **Boxen • Biking • Basketball • Fußball • Judo Ringen u. Ä.** Bei eher großflächigen Schlägen.

PLAYSAFE light, 2-schichtig, bei beengten Mundverhältnissen, für: **siehe medium** Playsafe light schützt aufeinander schlagende Zahnreihen vor intraoralen Verletzungen.

Liebe Sportlerin, lieber Sportler, jeder Playsafe Sportmundschutz wird nach den Playsafe Richtlinien individuell für Sie hergestellt.

- ▶ Sie bekommen Ihren Playsafe Mundschutz in Ihrer zahnärztlichen Praxis. Dort wird ein Abdruck Ihres Ober- und Unterkiefers genommen.
- ▶ In der Zahntechnik wird dann das Gipsmodell und der Sportmundschutz hergestellt.
- ▶ Die Kontrolle auf Passung und die Übergabe findet wieder in der zahnärztlichen Praxis statt.

Ein original Playsafe Sportmundschutz ist immer laminiert, weist die Playsafe Kennzeichnung, den Sportlernamen und die Typenbezeichnung auf.

Ihr Playsafe Team:

Playsafe 4 u : freie Individualisierung eines Playsafe



- Vorgehensweise:
- Wunschdesign auf der Erkodent Webseite aussuchen, oder eigenes Design an Erkodent senden.
 - Erkodent benötigt die Daten des Designs als .jpg oder .pdf. Der Druck wird umgehend ausgeführt und an den Auftraggeber per Brief geschickt.

Alles zu Playsafe 4 u auf www.playsafe.de

ERKODENT
 Erkodent Erich Kopp GmbH • Siemensstraße 3 • 72285 Pfalzgrafenweiler
 Deutschland • Tel. + 49 (0) 74 45/85 01-0 • Fax + 49 (0) 74 45/20 92
 info@erkodent.com • www.erkodent.com
 ISO 9001:2008 • ISO 13485:2012

PLAYSAFE[®]



Sportmundschutz

PLAYSAFE[®] + **PLAYSAFE**[®] triple

ERKODENT[®]

DE

Warum individuell gefertigter Playsafe Sportmundschutz?

Playsafe-Mundschutz passt exakt auf die Zahnreihe, sitzt fest, erlaubt freies Atmen und normales Sprechen.

Nicht jeder Sportmundschutz ist gleich!

Boil & Bite Mundschutz (kochen und einbeißen) passt schlecht und lockert sich. Der Sportler muss diesen Mundschutz auf der Zahnreihe halten, dies hindert ihn an Spitzenleistungen.

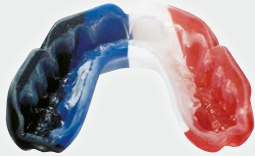

Playsafe Mundschutz



Boil & Bite Mundschutz

Viele wissenschaftliche Studien zeigen, dass ein Boil & Bite Mundschutz durch den beim Anpassen entstehenden, dramatischen Stärkeverlust (Durchbeißen) ein falsches Gefühl von Schutz vorgaukelt.

Playsafe Sportmundschutz ist immer mehrschichtig:

Zwei- oder dreischichtiger **PLAYSAFE** Sportmundschutz



z. B. Playsafe heavy-pro: **1.** Basis, flexibel (2,0 mm)
2. Verstärkung, hart (0,8 mm) **3.** Deckschicht, flexibel (4,0 mm)

Dreischichtiger **PLAYSAFE triple/-light** Sportmundschutz

flexibel mit harter Zwischenschicht: \blacktriangleright hart \blacktriangleright weich, flexibel
(Gesamtstärke triple 5,5 mm, triple light 4,1 mm)

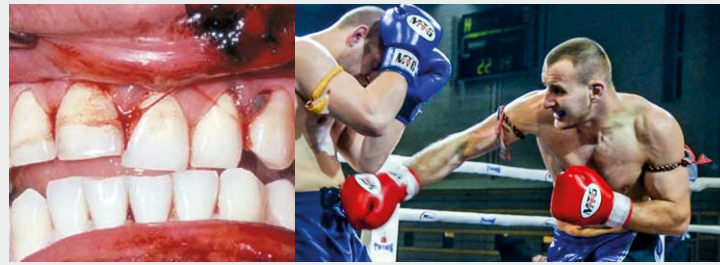

Wann **PLAYSAFE triple**?

Playsafe triple ist für alle Sportarten geeignet.

Die harte Zwischenschicht umfasst den ganzen Schutz.

Höchste Schutzleistung bei geringster Ausdehnung.

Etwas härter als der Playsafe heavy-pro.

Wann **PLAYSAFE**?

Die Playsafe Typen werden für bestimmte Sportarten ausgewählt.

Nur der Playsafe heavy/-light-pro weist eine auf den äußeren Zahnbereich beschränkte harte Schicht auf. Deshalb ist er etwas komfortabler als der Playsafe triple.



... übrigens, jeder Playsafe Sportmundschutz kann bei wechselnden Zahnverhältnissen wieder angepasst werden.

http://www.erkodent.com/dental/anleit/PSRefix_DE_web.pdf

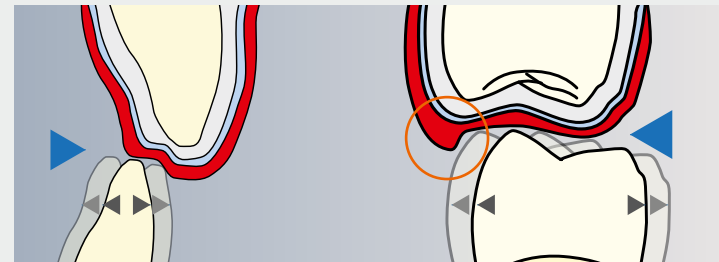
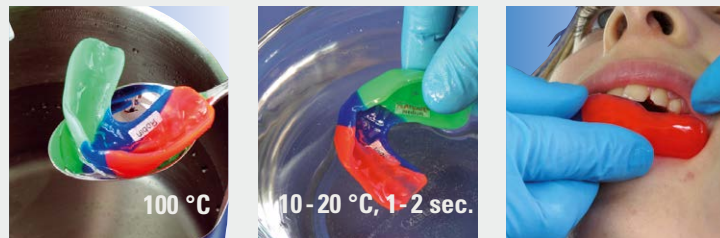

Wie jeder Playsafe Sportmundschutz weist auch der Playsafe triple trotz Bewegungsfreiheit für den Gegenkiefer (\blacktriangleright) einen "buccal shield" auf.

Diese umlaufende Schutzleiste (orangener Kreis) verhindert zu starke Abweichungen des Unterkiefers bei seitlich auftreffenden Schlägen.



Tests: Intensive Belastungstests beweisen die hohe Schutzwirkung der Playsafe Sportmundschutz Typen.

Widerstand gegen Verformung und Schlagpendeltest zur Messung von Kraftabsorption und -verteilung.

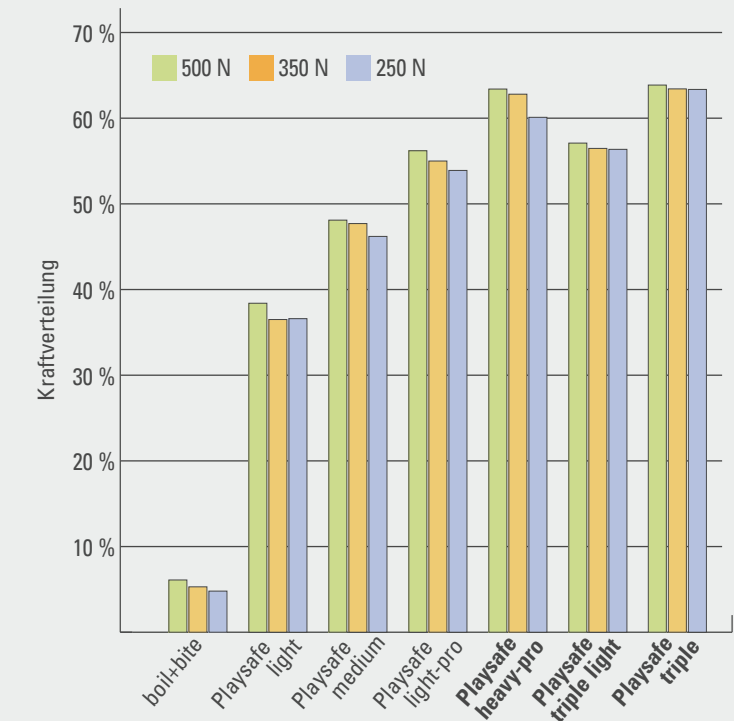
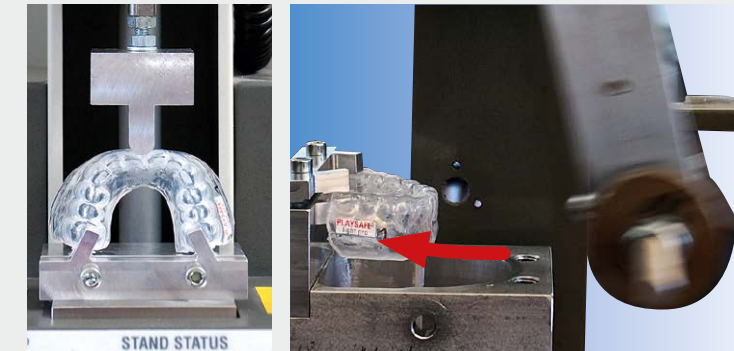

Dieses Diagramm zeigt den prozentualen Anteil der Kraftverteilung bis zum ersten Molar. Ein hoher Prozentsatz ist die Voraussetzung, kleinflächige harte Schläge wirksam über den ganzen Sportmundschutz zu verteilen.